

edificio	piano	num	tipo	stanza o area	NOTE	
	terrazzo	1	polvere	cupolino ovest		
		2		cupolino est	soppresso	
principale	piano primo	3	polvere	corridoio lato ovest		
		4	polvere	atrio ascensore		
		5	polvere	stanza stampanti		
		6	polvere	corridoio lato est		
		7	polvere	zona oves - uscita		
		8	polvere	zona ascensore		
	piano terra	9	polvere	bagni amministrazione		
		10	polvere	atrio ascensore		
		11	polvere	atrio biblioteca		
		12	polvere	ingresso		
		13	CO2	corridoio zona centralino		
		14	polvere	bagni est		
		15	CO2	Centro di Calcolo		
		16	CO2	atrio Centro di Calcolo		
seminterrato	17	polvere	fuori ascensore			
	18	polvere	deposito cancelleria			
mensa	refettorio uff. SAIT	19	polvere	mensa		
		20	polvere	ufficio SAIT		
caldaia e clima	piano primo	21	CO2	area climaveneta		
		22 int	polvere	locale caldaia		
aula A	piano terra	22 est	polvere	esterno caldaia		
		23	polvere	ingresso		
aula A		24	polvere	zona bagni		
		25	CO2	ingresso officina da aula		
officina		26	CO2	zona paranco		
		27	polvere	fuori laboratorio Falcini		
Radio		28	polvere	ingresso officina da fuori		
		29	polvere	ingresso piano		
	piano primo	30	polvere	corridoio/laboratorio		
		31	CO2	officina		
		32	polvere	ingresso magazzino		
		33	polvere	in fondo al magazzino		
		34	CO2	zona pompe antincendio		
		35	polvere	ingresso edificio		
	piano terra	36	CO2	atrio bagni		
		37	polvere	corridoio		
	cabina elettrica		38	CO2	atrio ex lab xuv	
			39	CO2	esterno cabina elettrica	
	Amici	piano terra	40	CO2	interno cabina elettrica	
			41	CO2	ingresso cupola	
abit. custode	seminterrato	42	polvere	aula		
		43	polvere	seminterrato		
Torre Solare	piano terra	44	polvere	aula rosa		
		45	polvere	caldaia		
Torre Solare	seminterrato	46	polvere	corridoio		
		47	polvere	ingresso		
Torre Solare	piano terra	48		ingresso	soppresso	
		49	polvere	corridoio zona bagni	riportato anche in torre solare	
Torre Solare	seminterrato	53	CO2	atrio		
		54	polvere	centro corridoio		
	piano terra	55	CO2	fuori ingresso corridoio		
		49	CO2	corridoio zona bagni	riportato anche in tirgo	
	seminterrato	50	CO2	zona server		
		51	polvere	slargo corridoio		
	Torre Solare	piano terra	52	CO2	laboratorio	
			56	CO2	ingresso laborat. chimico	
	Torre Solare	seminterrato	57	CO2	laboratorio chimico	
			58	polvere	deposito chimici	
	Torre Solare	seminterrato	59	CO2	laboratorio sottotorre	
			60	polvere	laboratorio sottotorre	
			61	CO2	esterno ingr. camera bianca	

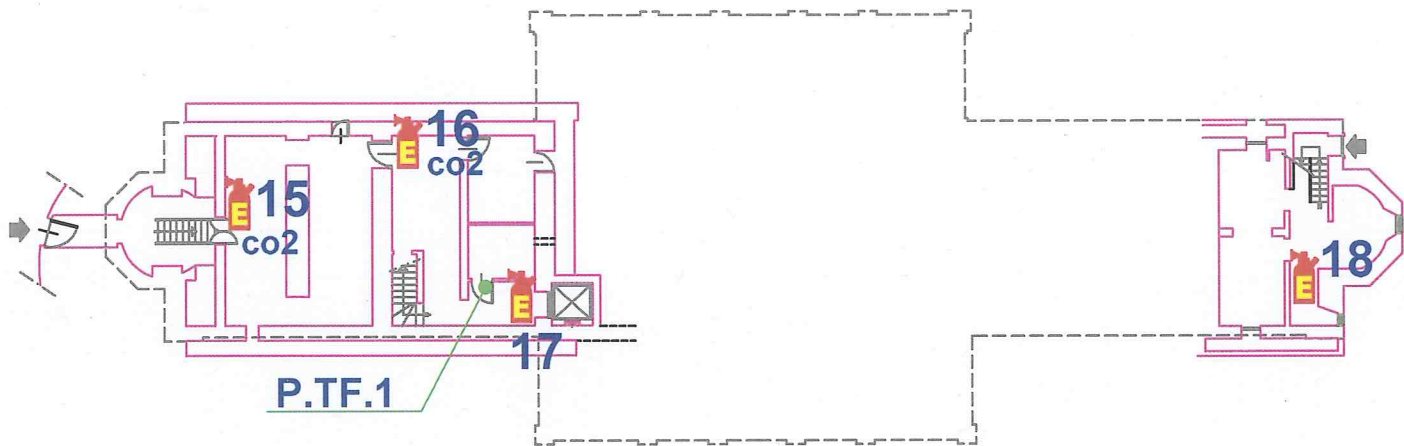

P.TF.1

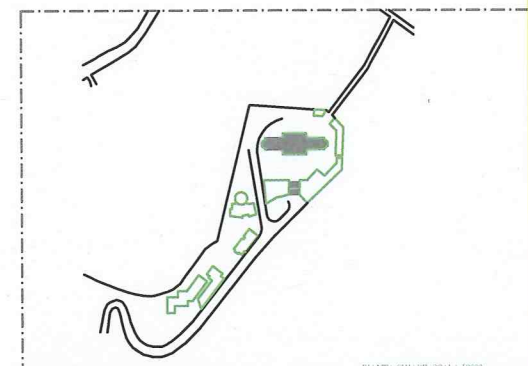

PIANTA CHIAVE SCALA 1:2000

Osservatorio Astrofisico di Arcetri - Firenze Dipartimento di Fisica e Astronomia Via F. Strozzi 2, 50127 Firenze, Italia Tel. +39 055 2759411 Fax +39 055 2759412 E-mail: info@oat.fis.uniroma2.it	3 2 1	10/07/1997 rev. 1/01/00	oggetto
	OSSERVATORIO ASTROFISICO DI ARCETRI LARGO ENRICO FERMI - FIRENZE		
	STUDI E LABORATORIO ELETTRONICO		
	PIANTE PIANO SEMINTERRATO		Numero Tavola AR02

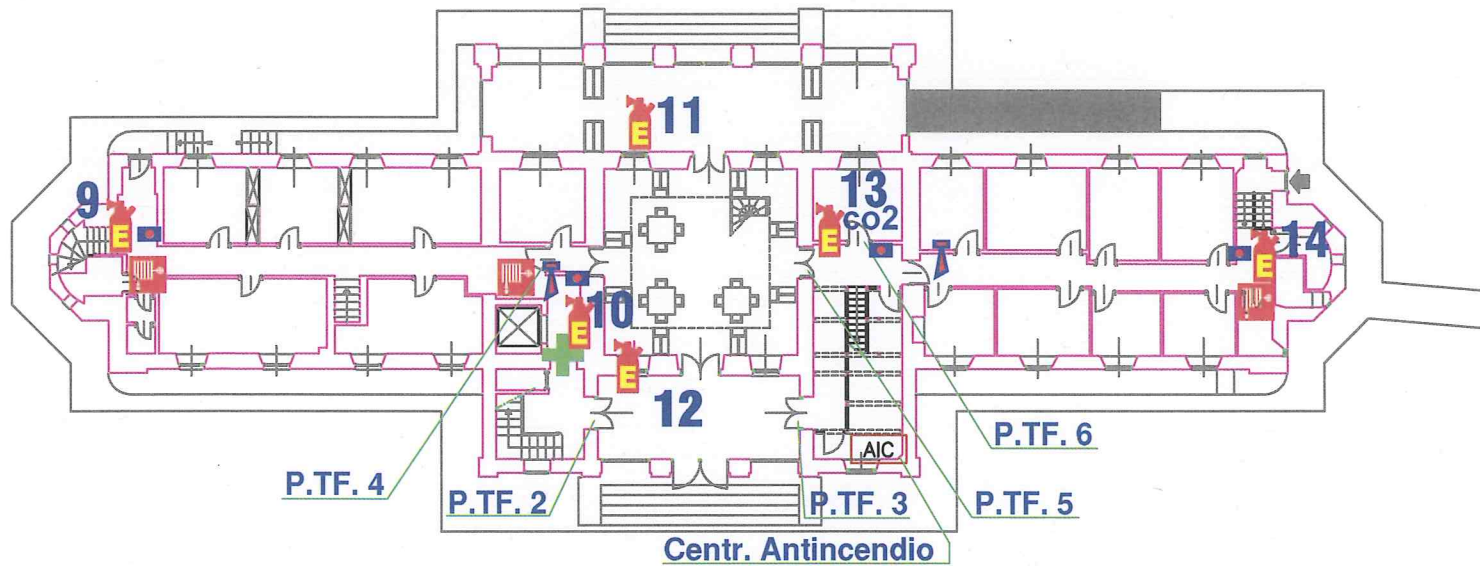

PIANO TERRA

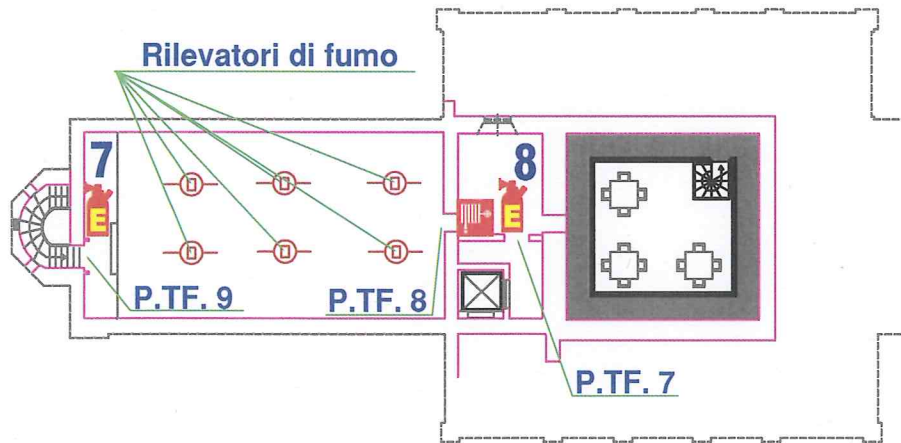

PIANO AMMEZZATO

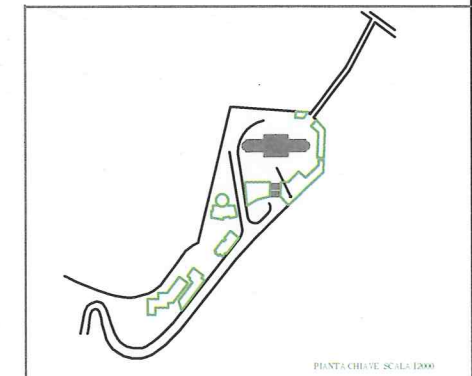

PIANTA CHIAVE - SCALA 1:2000

OSSERVATORIO ASTROFISICO
DI ARCETRI
LARGO ENRICO FERMI - FIRENZE

DISLOCAZIONE
ESTINTORI

PIANTE
PIANO TERRA
PIANO AMMEZZATO

RILEVO
ARCHITETTONICO

Numero Tavola
AR03

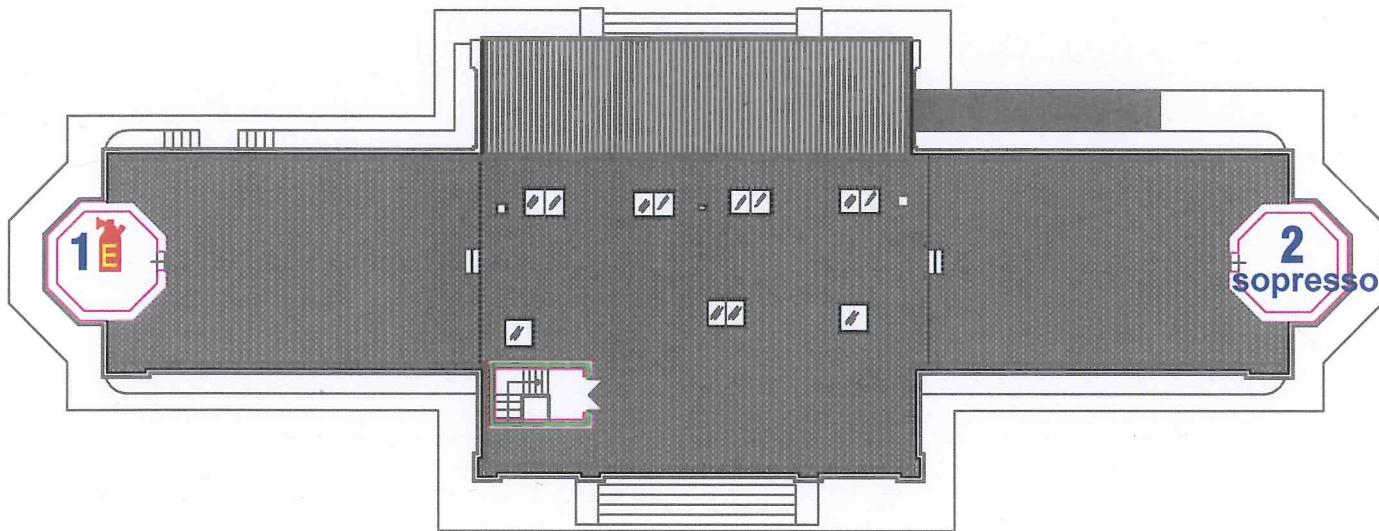
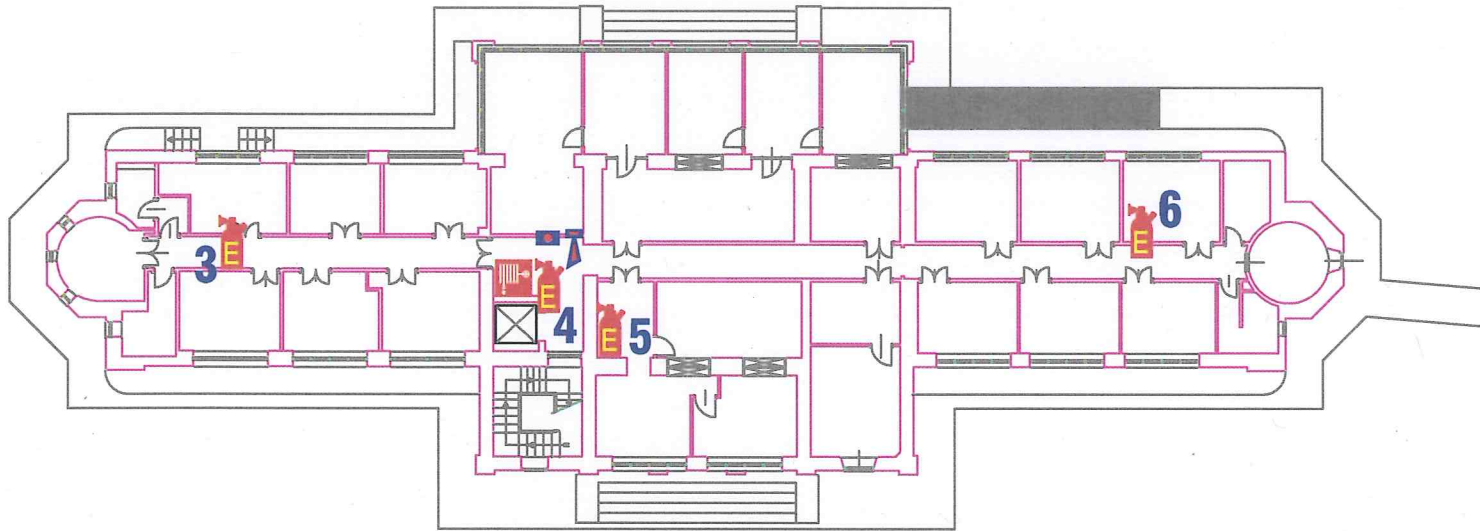

PIANTA CHIAVE SCALA 1:200

<p>1. Foglio n. 1000 - Osservatorio Astrofisico di Arcetri - Firenze - 1987</p> <p>2. Foglio n. 1001 - Osservatorio Astrofisico di Arcetri - Firenze - 1987</p> <p>3. Foglio n. 1002 - Osservatorio Astrofisico di Arcetri - Firenze - 1987</p> <p>4. Foglio n. 1003 - Osservatorio Astrofisico di Arcetri - Firenze - 1987</p> <p>5. Foglio n. 1004 - Osservatorio Astrofisico di Arcetri - Firenze - 1987</p> <p>6. Foglio n. 1005 - Osservatorio Astrofisico di Arcetri - Firenze - 1987</p> <p>7. Foglio n. 1006 - Osservatorio Astrofisico di Arcetri - Firenze - 1987</p> <p>8. Foglio n. 1007 - Osservatorio Astrofisico di Arcetri - Firenze - 1987</p> <p>9. Foglio n. 1008 - Osservatorio Astrofisico di Arcetri - Firenze - 1987</p> <p>10. Foglio n. 1009 - Osservatorio Astrofisico di Arcetri - Firenze - 1987</p> <p>11. Foglio n. 1010 - Osservatorio Astrofisico di Arcetri - Firenze - 1987</p>	<p>OSSEVATORIO ASTROFISICO DI ARCETRI LARGO ENRICO FERMI - FIRENZE</p> <p>POSIZIONE ESTINTORI</p> <p>PIANTA PIANO PRIMO PIANTA COPERTURA</p>	<p>RILIEVO ARCHITETTONICO</p> <p>Scala: 1:100</p> <p>Numero Tavola</p> <p>AR04</p>
---	--	--

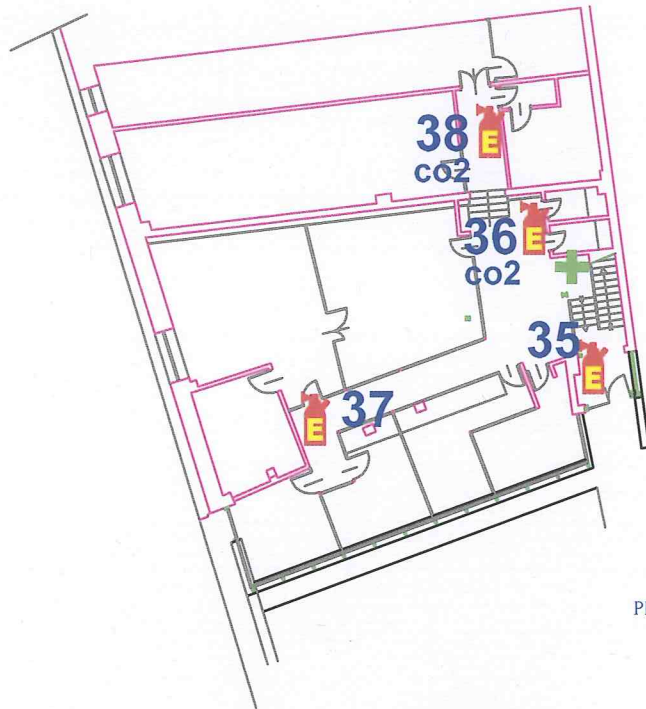

PIANO TERRA

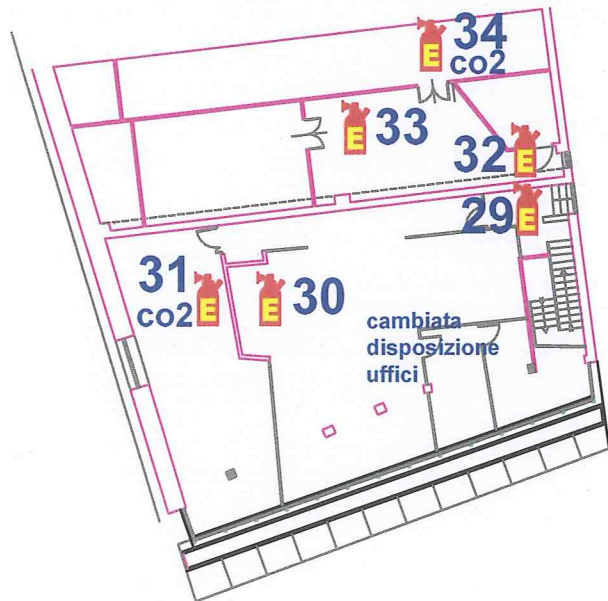

PIANO PRIMO

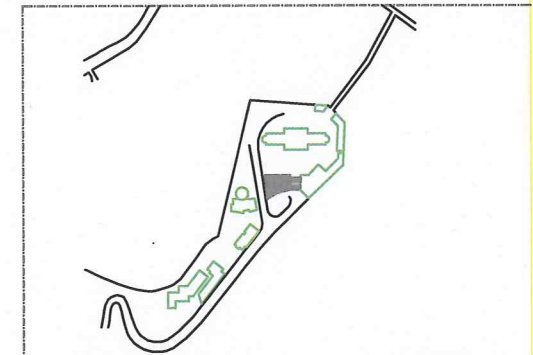

PIANTA CHIAVE SCALA 1:2000

3									
1	Maggio 2007	per	Motta	oggetto					
OSSERVATORIO ASTROFISICO DI ARCETRI LARGO ENRICO FERMI - FIRENZE									
CENTRO DI CALCOLO E LABORATORIO UV					Data da: <input type="text"/> <input type="text"/> <input type="text"/> 1:00 Numero Tavola				
PIANTA PIANO TERRA PIANTA PIANO PRIMO					AR05				

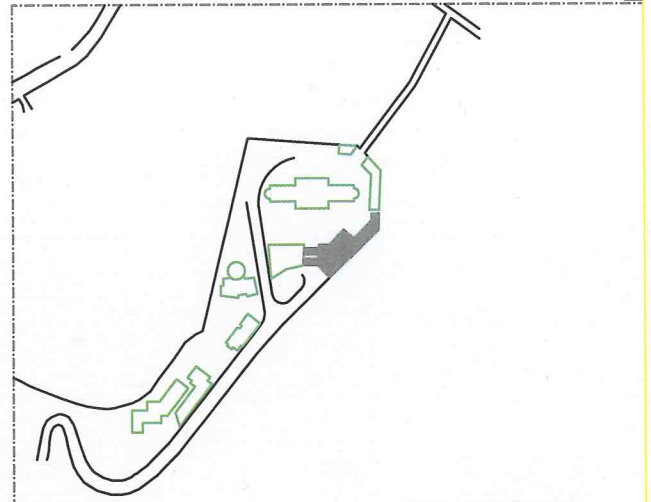
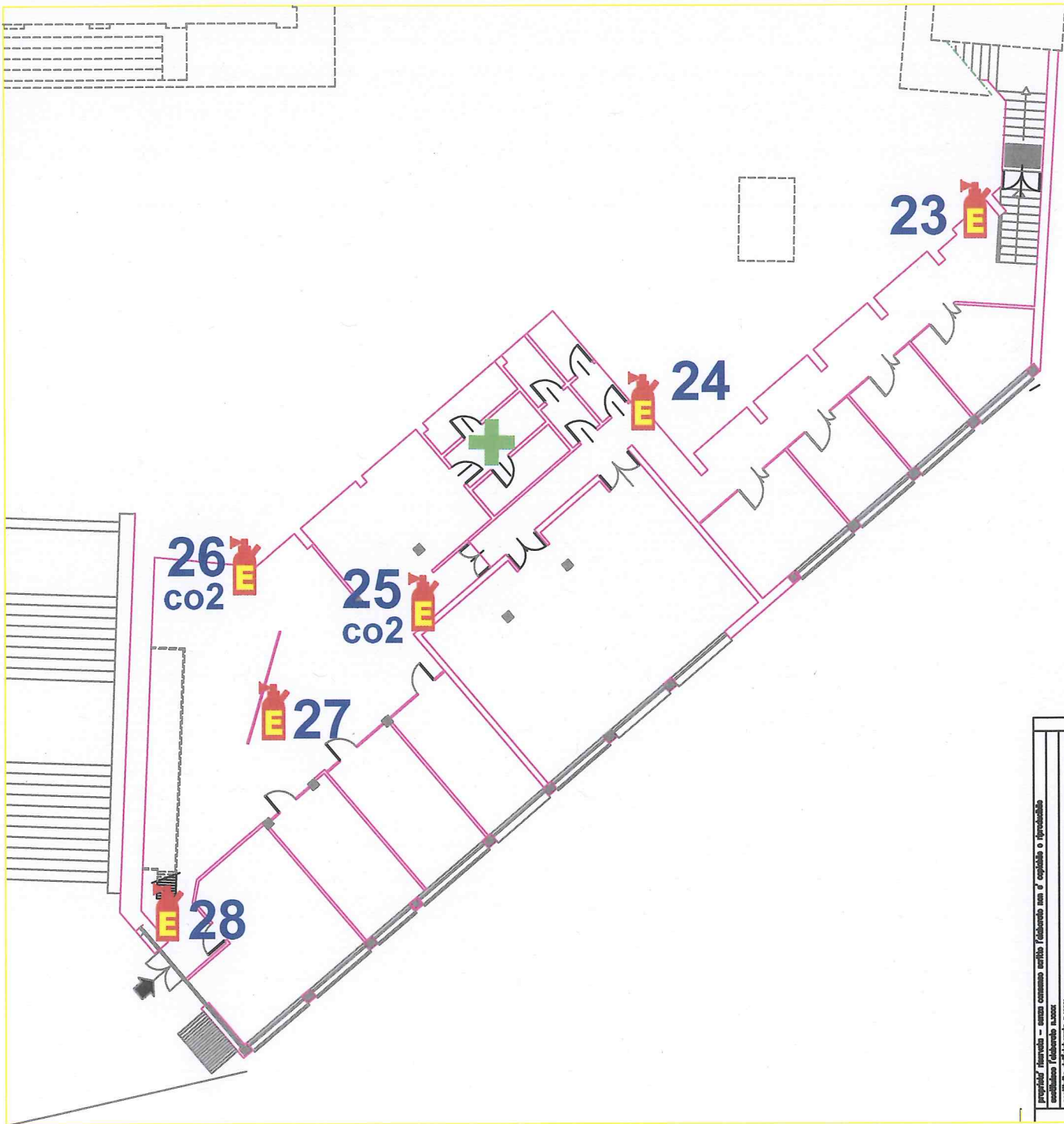

PIANTA CHIAVE SCALA 1:2000

3	
2	
1	Marzo 1997
rev	data oggetto

Osservatorio Astrofisico
 di Arcetri
 Largo Enrico Fermi - Firenze

Falegnameria Officina
 Aule e Studi

**PIANTA PIANO
 SEMINTERRATO**

**RILIEVO
 ARCHITETTONICO**

Scala da: 1:100
 Foglio: AR06
 Numero Tavola: AR06

Proprietà: Osservatorio - senza consenso scritto (rilasciato non è copiable o riproducibile)
 Incaricato: Falegnameria Officina
 Disegnato: Falegnameria Officina
 Direzione: Falegnameria Officina - Studio di Ingegneria
 Via Alvearini 24 - 50132 Firenze - Tel. 297764/250507 - Fax 240598 -

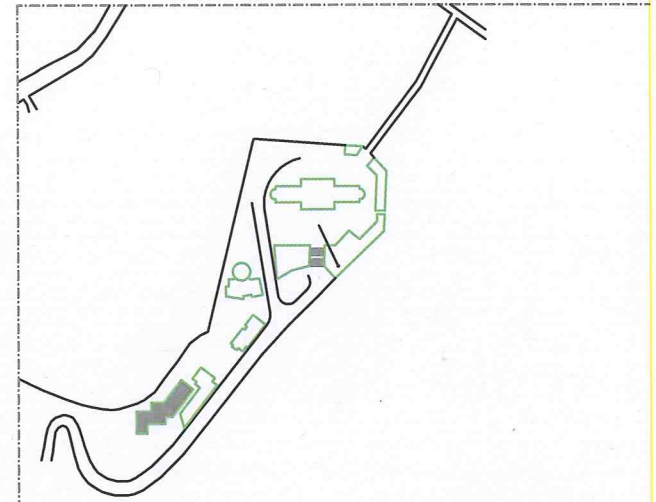
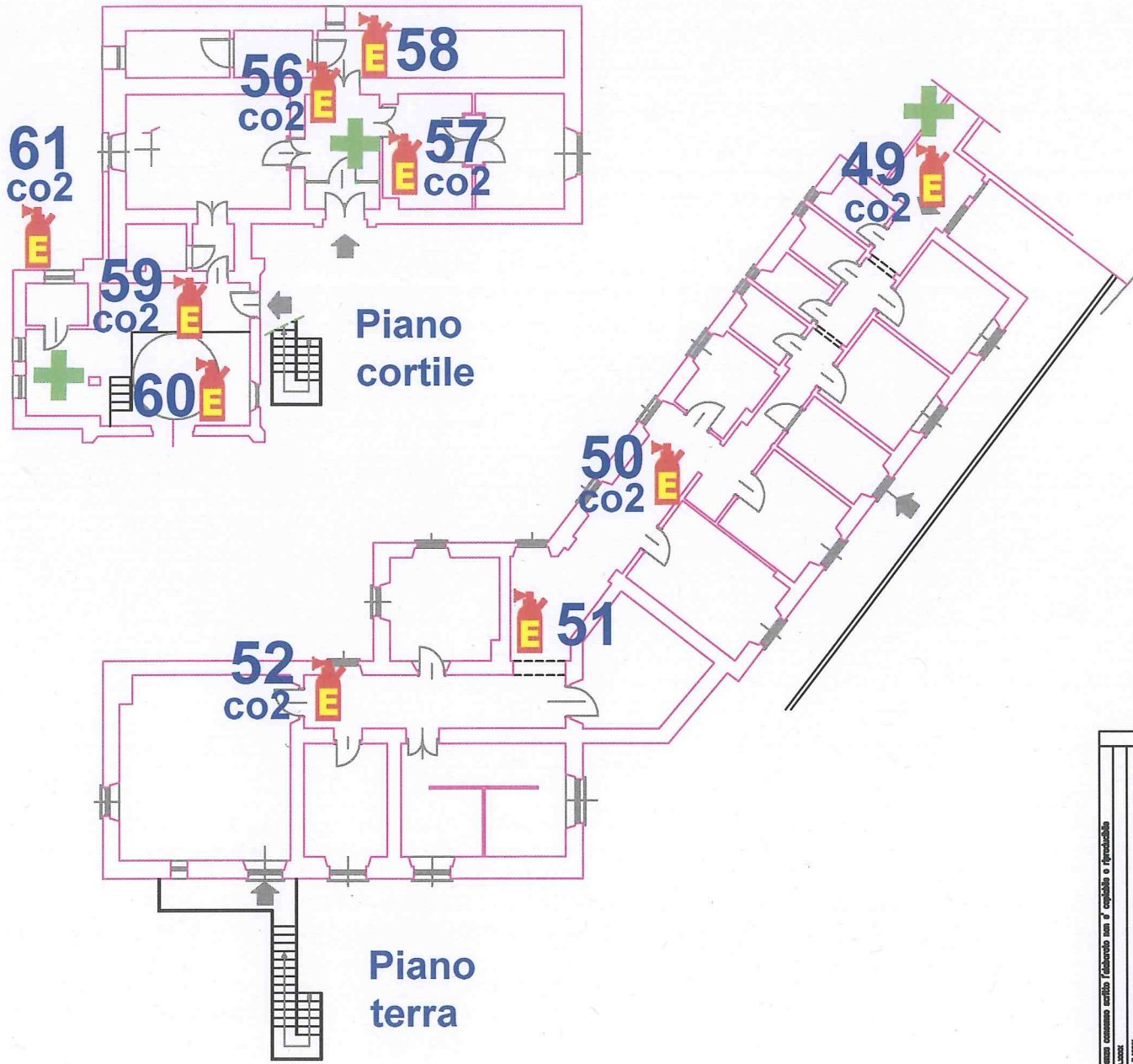

PIANTA CHIAVE SCALA 1:2000

3	
2	
1	Marzo 1997
rev	Data oggetto

Osservatorio Astrofisico
 di Arcetri
 Largo Enrico Fermi - Firenze

Torre Solare

RILIEVO ARCHITETTONICO

Scala d'ala: 1:100
 Data di stampa:

Numero Tavola
AR08

Ispettorato Firenze - senza consenso scritto (elaborato non è copiable o riproducibile)
 Architetto (Autore) A. Sacco
 Collaboratori (Collaboratori) A. Sacco
 Tecnici (Tecnici) G. Cecchi - Studio di Impianti
 Via A. Moro, 29 - 50132 Firenze - Tel. 297744/254007 - Fax 245816

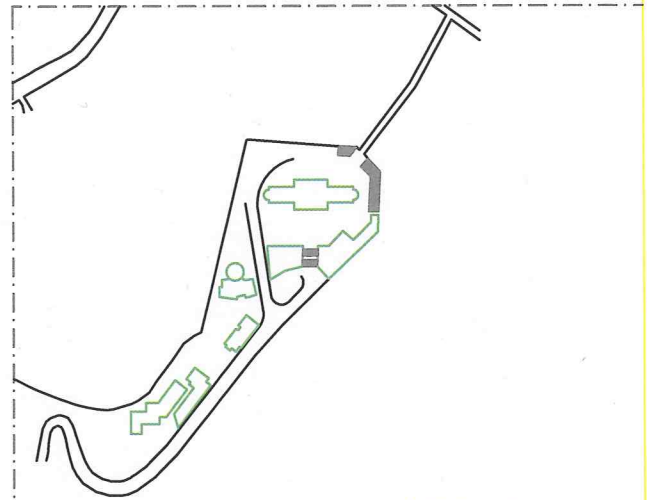
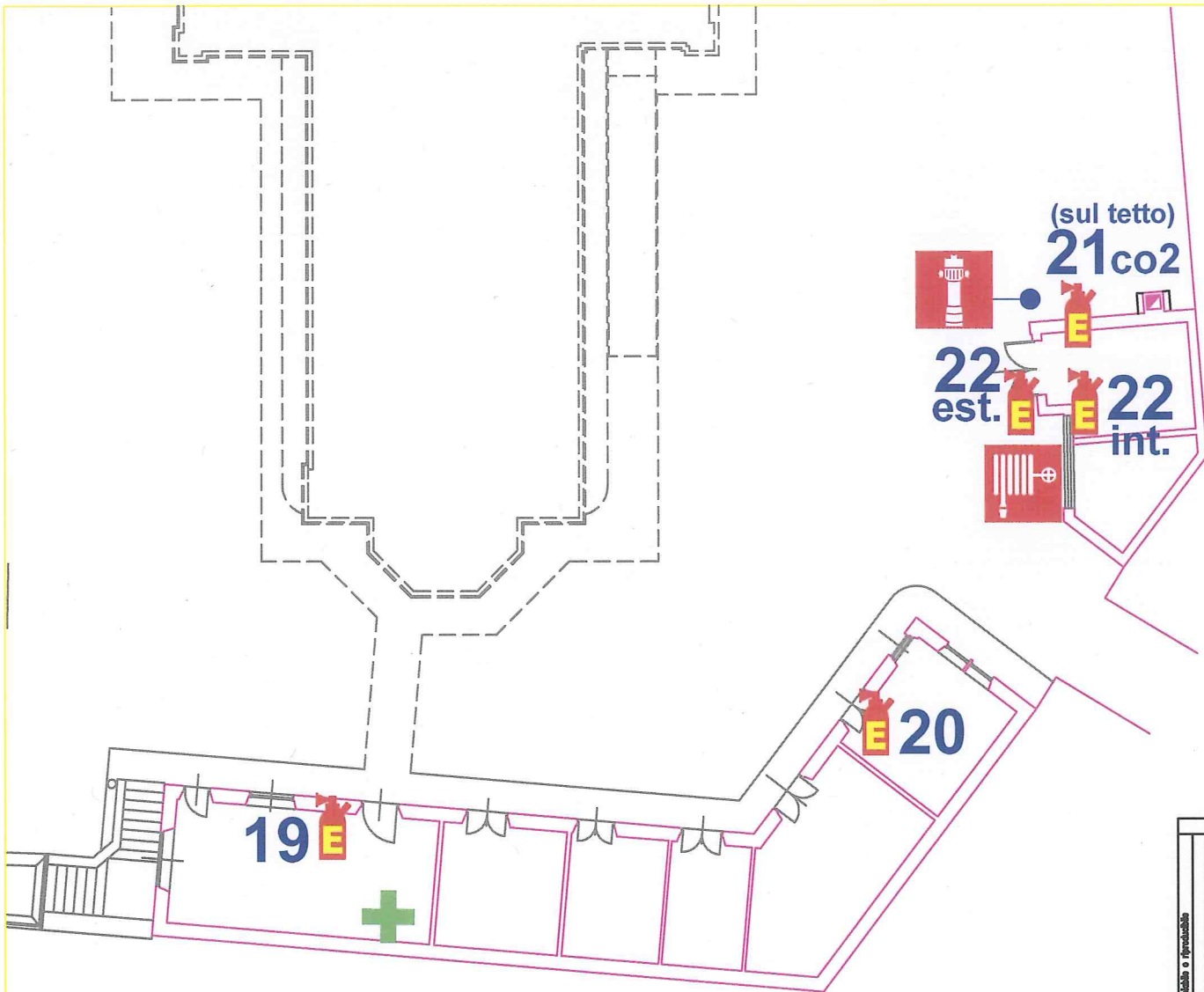

PIANTA CHIAVE SCALA 1:2000

3		
2		
1	Marzo 1997	
rev	data	oggetto

OSSEVATORIO ASTROFISICO
DI ARCETRI
LARGO ENRICO FERMI - FIRENZE

STUDI E DISEGNATORI
CENTRALE TERMICA

PIANTA PIANO
TERRA

RILIEVO
ARCHITETTONICO

Scala alla
1:100

Numero Tavola
AR09

proprietà privata - senza consenso scritto l'elaborato non è copiatibile o riproducibile
progettato e disegnato da
architetto
RILIEVO - STUDIO E DISEGNO CENTRALE TERMICA
Via Alinari 24 - 50135 Firenze - Tel. 297294/256507 - Fax 240818 -

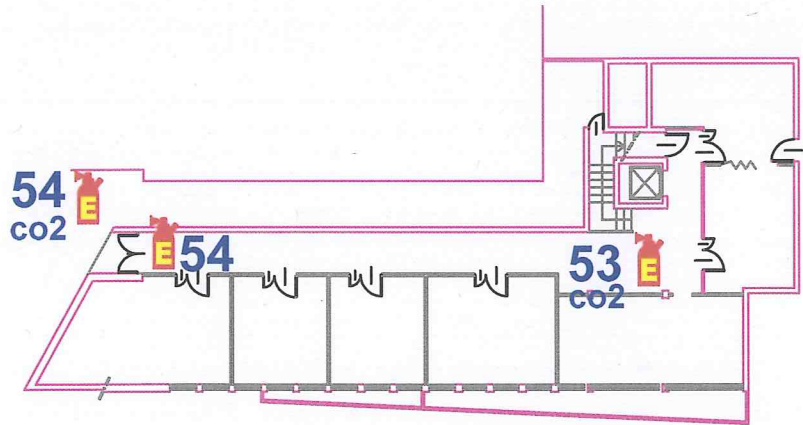

PIANO SEMINTERRATO

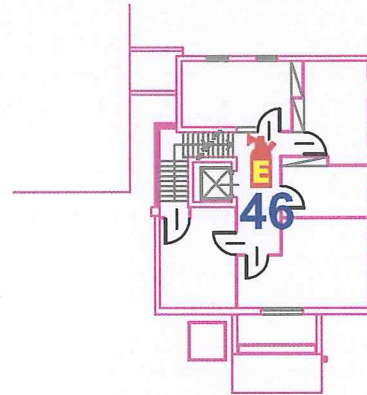

PIANO PRIMO

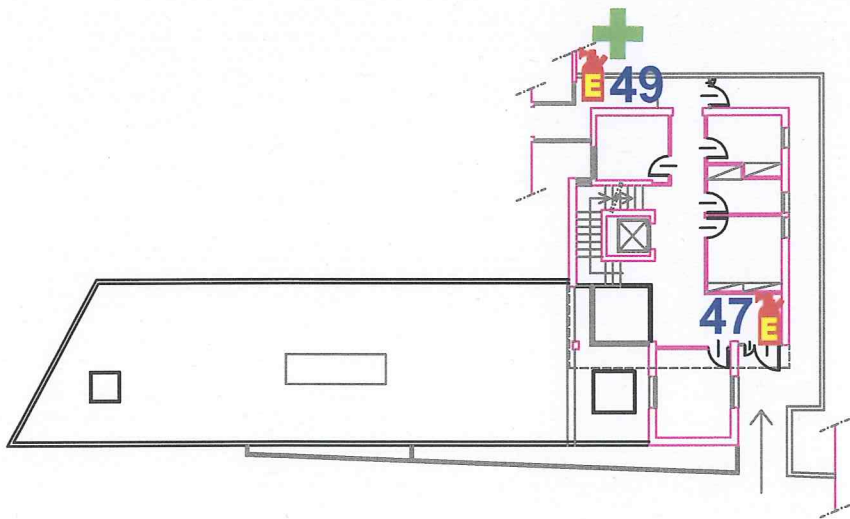

PIANO TERRA

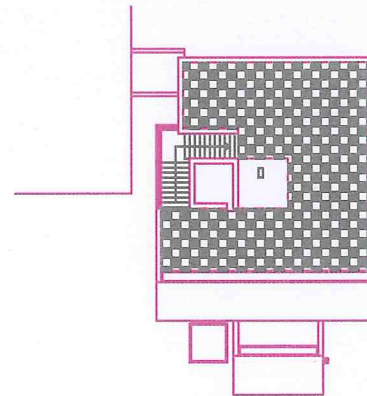

PIANO COPERTURA



PIANTA CHIAVE SCALA 1:200

3	
2	
1	Marzo 1997
progetto	capofila
OSSERVATORIO ASTROFISICO DI ARCE'TRI LARGO ENRICO FERMI - FIRENZE	
RILIEVO ARCHITETTONICO	
LABORATORIO TIRGO	
PIANTE PIANO SEMINTERRATO PIANO TERRA PIANO PRIMO PIANO COPERTURA	
Numero Tavola	
AR10	

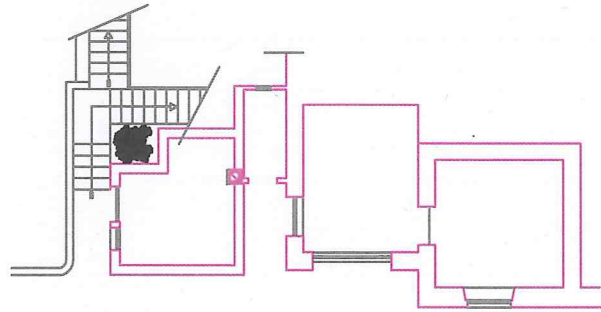

PIANO SEMINTERRATO

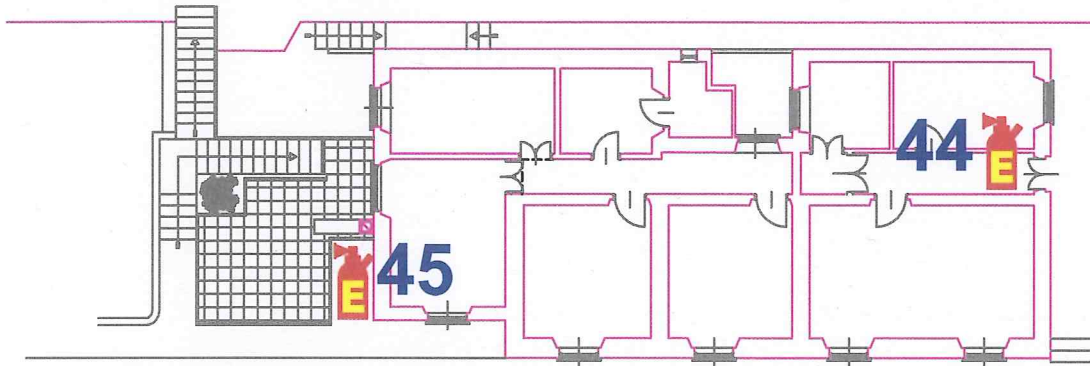

PIANO TERRA

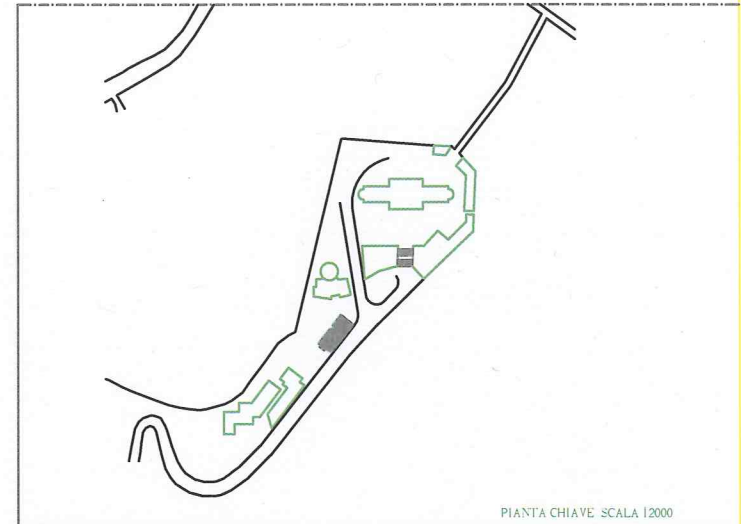

PIANTA CHIAVE. SCALA 1/2000

Proprietà: Firenze - senza consenso scritto l'editore non è copiable o riproducibile Incisione: Firenze Incisione: Firenze Incisione: Firenze Incisione: Firenze Via A. Einstein, 24 - 50132 Firenze - Tel. 367764/256507 - Fax 245598 -	3		
	2		
	1	Marzo 1997	
rev	data	oggetto	
OSSERVATORIO ASTROFISICO DI ARCE TRI LARGO ENRICO FERMI - FIRENZE		RILIEVO ARCHITETTONICO	
EDIFICIO CUSTODE			
PIANTE PIANO TERRA PIANO SEMINTERRATO		Scala: 1:100 Foglio: AR11 Numero Tavola: AR11	